



CERTIFICAT D'HOMOLOGATION PISTE NATIONALE

L'homologation de(s) la (les) piste(s) suivante(s) est confirmée : oui

LIEU OU STATION : Lans en Vercors

Discipline	GEANT	SLALOM	PARALLELE	
Piste pour :	H. <input checked="" type="checkbox"/> D. <input checked="" type="checkbox"/>	H. <input checked="" type="checkbox"/> D. <input checked="" type="checkbox"/>	H. <input checked="" type="checkbox"/> D. <input checked="" type="checkbox"/>	H. <input type="checkbox"/> D. <input type="checkbox"/>
Nom de la piste	LES BARTAVELLES			
Catégorie	U10	U12	Toutes categ.	
Altitude départ (m) :	1530	1530	1525	
Altitude arrivée (m) :	1430	1445	1445	
Dénivelé (m) :	100	85	80	
Longueur (m) :	480	385	373	
Sous le N° d'homologation	4755/12/25	4756/12/25	4757/12/25	
Code FFS	1804	1805	1937	
Ancien nom de la piste				

Piste(s) enregistrée(s) par la Fédération Française de Ski conformément aux prescriptions du RFCS.

Inspecteur : Philippe FRAISSE

Date d'expiration (1) :
07/35

Fait le : 28 décembre 2025
Le Responsable National
des Homologations de Pistes Alpines.

Le Président de la FFS.

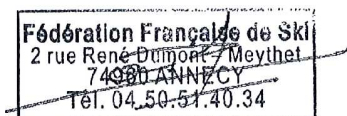

(1) : La date d'expiration peut être remise en cause si la piste a subi des modifications naturelles ou artificielles ou que les règlements et les caractéristiques techniques n'ont pas été modifiés. (Voir article 11.3.8 – Homologation des pistes)

www.ffs.fr

12. Possibilités d'évacuation en cas d'accident :

Poste de secours principal de la station à 100 mètres au pied de la piste
évacuation barquette avec pisteurs secouristes
DZ Pied de piste
Hôpital le plus proche Grenoble Nord :35 km et Sud : 30 km .

13. Possibilités de liaison départ -arrivée (téléphone et câble de chronométrage) :

Ondes : **OUI** / Câbles : ? ou autre / Radios : ?

14 . Remontées mécaniques Précisez : Capacité horaire/personnes : **800**

Téléski des Bachassons.

15. Etaient présent à l'inspection (Nom/Prénom/Fonction) :

Philippe FRAISSE Vice Président du Ski Club de Lans en Vercors.

16. Observations générales :

Belle piste bien abritée dans la forêt et bien orienté, qui garde un maximum la neige. Piste avec relief très facile pour petites catégories avec une bonne largeur : supérieur à 40 et 50 mètres

17. Conclusions :

Piste à Ré-homologuer.

18. Les dossiers sont-ils complets ? **OUI**

- Homologation ou ré-homologation - Documents techniques :

Photo Croquis Profil Descriptif Plan de situation

Lieu et date : Lans en Vercors le 01/01/2026

Signature

L'inspecteur Régional : FRAISSE Philippe

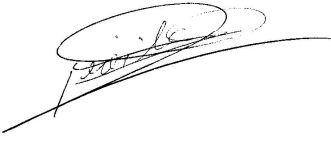
: 

DEMANDE : d'homologation de ré-homologation pour une inspection :
 NATIONALE et/ou **INTERNATIONALE** d'une piste **ALPINE**.

03/2019

**CE DOCUMENT EST A COMPLETER ET A ADRESSER à L'INSPECTEUR NATIONAL FIS POUR UNE HOMOLOGATION Internationale ET AU RESPONSABLE REGIONAL POUR UNE HOMOLOGATION Régionale ACCOMPAGNE DES 4 PIECES DEMANDEES (11.3.2).
A la réception du dossier l'inspecteur vous contactera afin de fixer une date pour l'inspection de la piste.**

Comité : DA		Club : ski club Montagnard Lans en Vercors	
Lieu : Lans en Vercors		Nom de la piste : Les Bartavelles	
Nom et adresse du demandeur : Carbone Jérôme			
Tél. :	GSM : 06.80.00.76.66	Email : scmontagnard@gmail.com	

Ré-homologation : La piste a déjà été inspectée par : **Philippe FRAISSE**..... :

(Veuillez indiquer ci-après le numéro d'homologation de chacune des pistes concernées)

Ancien(s) N° d'homologation	3253-11-15	3254-11-15	3255-11-15	
-----------------------------	-------------------	-------------------	-------------------	--

1 - DESCRIPTIF DE LA PISTE

Piste pour :	H. <input type="checkbox"/> D. <input type="checkbox"/>	H. <input type="checkbox"/> D. <input type="checkbox"/>	H. <input type="checkbox"/> D. <input type="checkbox"/>	H. <input type="checkbox"/> D. <input type="checkbox"/>
Discipline →	GS	SL	P	
Catégorie →	U10	U12	Toutes categ.	
Altitude départ (m) :	1530	1530	1525	
Altitude arrivée (m) :	1430	1445	1445	
Dénivelé (m) :	100	85	80	
Longueur (m) :	480	385	373	
Pente moyenne % :	21	22	22	
Pente maximum % :	26	26	25	
Pente minimum % :	8	12	12	
Orientation de la piste :	Nord-Ouest	Nord-Ouest	Nord-Ouest	

☞ **Situation géographique, descriptif du terrain :** (Précisez)

Le tracé de la piste est situé sur la droite du domaine skiable, à 50 mètres du parking.
Piste excentrée de la station, fermée de droite et gauche en descendant par la forêt.
Piste engazonnée sans pierre ou roche apparente.
Piste peu ensoleillée l'hiver et d'une largeur souvent supérieure à 40 / 50 mètres

☞ **Enneigement habituel :**

Branchement d'eau : **NON**

Neige de culture : **OUI**

(Précisez) : Neige naturel.

☞ **Effets du vent :** (Précisez) :

Piste bien abritée par la forêt.

☞ **Dispositif de sécurité et de protection :**

(L'indication de l'emplacement des filets de sécurité, l'indication de l'emplacement des haut-parleurs sur la piste, l'indication des possibilités de passage en bordure de piste pour les services techniques, techniciens, etc.)

Précisez : Piste fermée en amont de la piste des Bartavelles par filets de sécurités plus banderolle "Piste fermé réservé à la compétition". petit chemin de liaison fermé par service de sécurité station.

La raquette d'arrivée d'une profondeur de 50 m en SL et 80 m en GS avec filets FIS de type "BC" et chicane de sortie.

Description des aires de départ et d'arrivée :

(une description des aires de départ et d'arrivée; cette description doit contenir, en plus de la structure du terrain et de la situation géographique, essentiellement concernant l'aire d'arrivée, des renseignements sur les emplacements réservés aux journalistes, aux commentateurs de radio et de télévision, ainsi qu'au public. Le nombre de lignes existantes, la nature de l'installation : câble souterrain, câble aérien définitif, câble aérien provisoire, section des câbles, nombre de dérivations sur la piste de compétition, liaison aire d'arrivée - secrétariat de course, liaison aire d'arrivée - centre de presse, indication du nombre de postes radios disponibles, indication sur la liaison départ/arrivée)

Précisez : Aire de départ juste à gauche du sommet du téléski des Bachassons, fermée par filest FIS de type "BC".

Aire d'arrivée fermée par filets de sécurité FIS de type "BC".

- **Possibilités d'abri au départ** : (Précisez) :

non...

- **Description des locaux réservés aux concurrents au départ et à l'arrivée** :

Précisez : Chalet du ski club à 100 m de l'arrivée.

- **Possibilités de liaison départ -arrivée (téléphone et câble de chronométrage)** :

(Description des moyens techniques de télécommunications. Le nombre de lignes existantes, la nature de l'installation – Câble souterrain – Câbles aérien définitif – provisoire – Section des câbles- Indication du nombre de postes radios disponibles)

Ondes : OUI / Câbles : NON / Radios : NON

Précisez : -

 **Possibilités d'accès** (une description des possibilités de transport vers les aires de départ et d'arrivée, en outre les possibilités de remontées mécaniques),

(Précisez) : .Téléski des Bachassons au pied de la piste des Bartavelles..

- **Remontées mécaniques (Capacité horaire/personnes)** : (Précisez) :

.Téléski des Bachassons : 800 personnes /heure

 **Possibilités d'évacuation en cas d'accident, plan de secours** :

Précisez : A 100 mètres du bas de la piste ce trouve le poste de secours avec parking réservé ambulance .

DZ à proximité de la piste. Les pisteurs secouristes sont opérationel directement sur piste avec barquette.

- **Disposez-vous d'aires d'atterrissage pour hélicoptère** : OUI

- **Dispositif hospitalier** : (La distance en kilomètres jusqu'à l'hôpital le plus proche)

(Précisez) : CHU GRENOBLE : 30 kms A noter la présence de la Maison de la Santé Pluridisciplinaire au village, à 5 kms de la station. (Spécialités : centre entièrement assisté par ordinateur/réseau internet. Présences des services de médecine spécialisée dans le sport,) Temps de vol en hélicoptère : 5 minutes...

Date de la demande : 27/12/2025

Nom du demandeur: CARBONE Jérôme	
GSM : 06 80 076 66	Email : scmontagnard@gmail.com

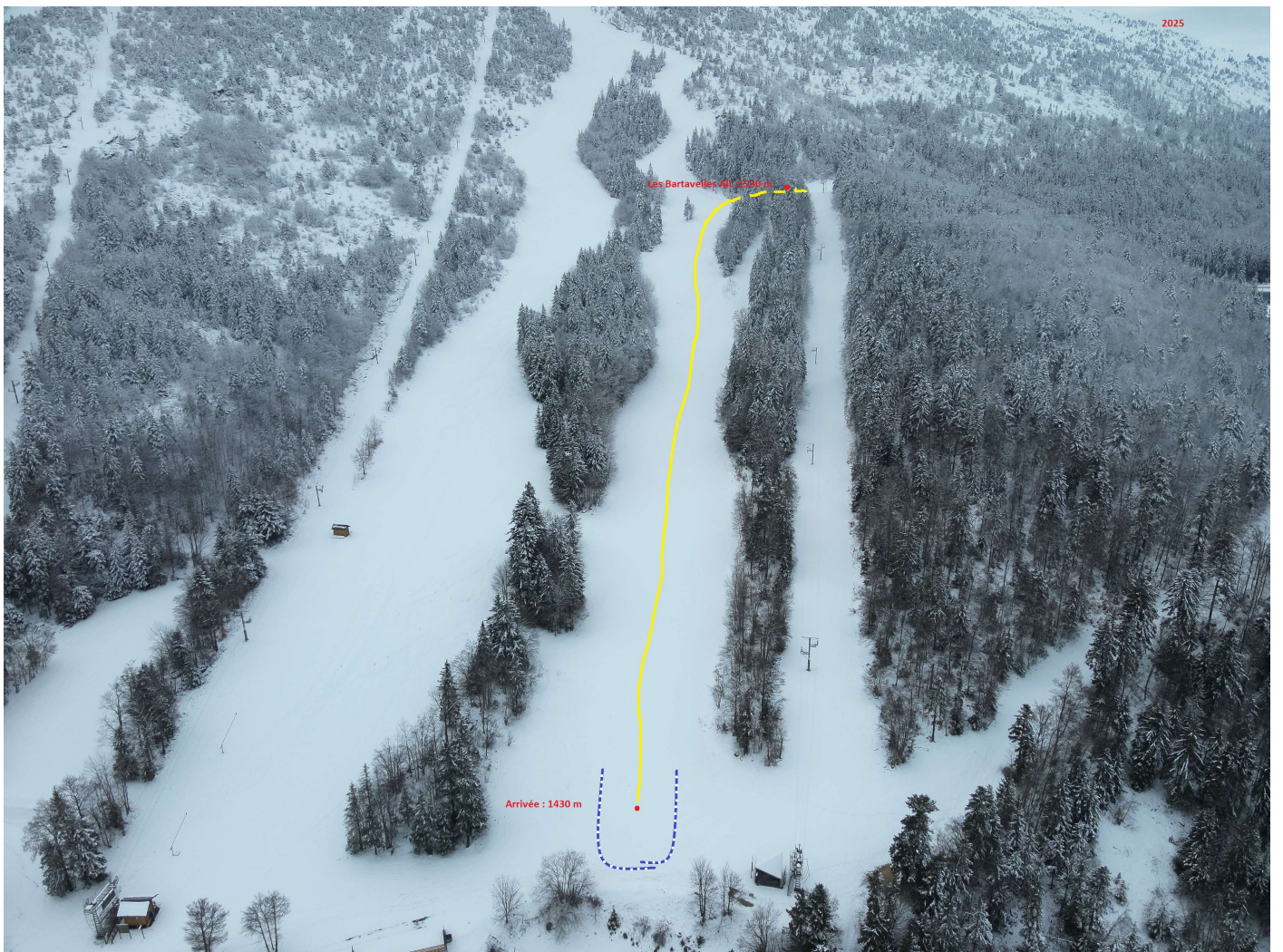

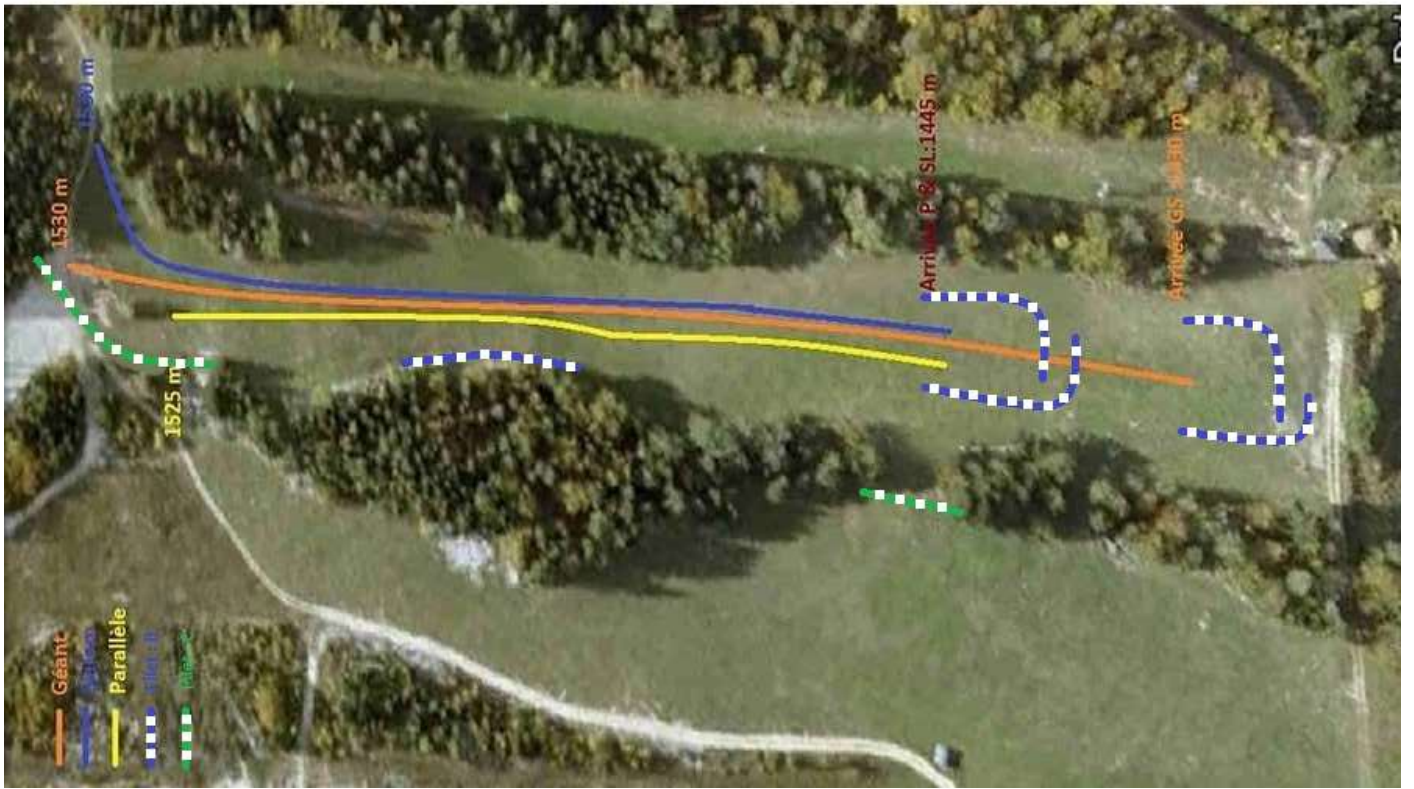

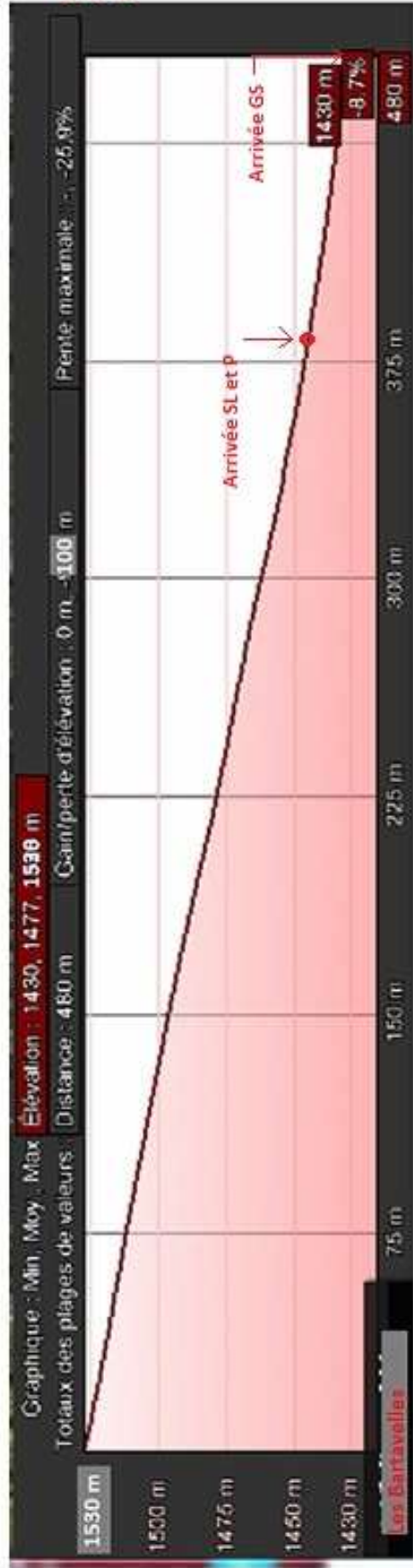

Pente mini: 8,7 %
 Pente maxi: 26 %
 Pente moyenne: 21 %



lico de tourisme
 de de secours
 fibrillateur automatique
 King

LANS EN VERCORS

Domaine nordique du Val de Lans

PARC DE LOISIRS DE L'AIGLE

MONTAGNES DE LANS
1400 m

Domaine nordique des Allières

LE GRAND CHEVAL
1827 m

LES VIRETS
1768 m

1715 m

ABRI DES RAMEES
1700 m

1863 m

1800 m

SECTEUR
ROCHE ROUSSE

ROCHE ROUSSE

COMBE OURSIERE

1460 m

CROIX DES SOIFS

LES JEUX
1379 m

LA CHENEVARIE

FURON

LES BERNARDS

LES JAILLEUX

LE PEUIL

BOURCHARDIERE

VERS ST NIZIER - bec de l'aigle

- Spot photo
- Table d'orientation
- Piste thématique tétra-lyre